

ISTITUTO COMPRENSIVO 13

BOLOGNA



Scuola dell'Infanzia

Clotilde Tambroni

La Scuola dell'Infanzia accoglie tutte le bambine e i bambini dai tre ai sei anni e si propone come contesto di relazione, di cura e di apprendimento. Lo sviluppo delle potenzialità intellettive e affettive, in questa fascia d'età, avviene attraverso il gioco canale privilegiato per imparare ad operare scelte, esprimersi e costruire un dialogo con i pari e l'adulto mettendo in tal modo il bambino a contatto col mondo esterno.

Le **FINALITA'** della Scuola dell'Infanzia sono: la conquista dell'**AUTONOMIA**, la maturazione e il consolidamento **IDENTITA'**, lo sviluppo delle **COMPETENZE** e l'acquisizione delle più semplici forme di **CITTADINANZA**, come la condivisione delle regole e la convivenza responsabile.

Questo processo educativo contribuisce, in modo significativo, a maturare i prerequisiti necessari all'ingresso nella scuola Primaria.

ORARIO DI FUNZIONAMENTO

ENTRATA: dalle ore 8:30 alle ore 9:00 per le sezioni Bianco Cigno e Rosso Coccinella.

La sezione Blu Delfino osserverà l'orario di entrata dalle ore 8.00 alle 9.00.

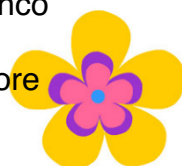

USCITA PRIMA DEL PASTO: dalle ore 11:15 alle ore 11:30

USCITA DOPO IL PASTO: dalle ore 13:00 alle ore 13:30

ULTIMA USCITA: dalle ore 16:00 alle ore 16:30 (sezione dei 3 e 4 anni) dalle 16:00 alle 17:00 (solo sezione 5 anni)

GIORNATA TIPO

Ore 8:00 / 9:00	ingresso per la sezione dei 5 anni
Ore 8:30 / 9:00	ingresso per le sezioni dei 3 e 4 anni
Ore 9:00 / 9:30	raccolta presenze, colazione e bagni
Ore 9:30 / 11:15	attività e gioco libero
Ore 11:15 / 11:30	uscita prima del pasto
Ore 11:30 / 13:00	bagni e pranzo
Ore 13:00 / 13:30	gioco libero e uscita dopo il pasto
Ore 13:30	bagni
Ore 13:30 / 15:00	relax per i bambini di 3 anni
Ore 13:45 / 15:00	attività per i bimbi di 4 e 5 anni
Ore 15:15 / 16:00	merenda e gioco libero
Ore 16:00 / 16:30	uscita delle sezioni dei 3 e 4 anni
Ore 16:00 / 17:00	uscita della sezione dei 5 anni
Ore 17:00	chiusura della scuola



ORGANIZZAZIONE

La Scuola dell'Infanzia "C. Tambroni" può accogliere fino a 75 bambini e bambine ed è organizzata in tre sezioni omogenee di 25 alunni/e ciascuna.

Il team docente è composto da sei insegnanti, due per ogni sezione presenti rispettivamente una al mattino e una al pomeriggio e un insegnante di religione cattolica.

Nel corso dell'anno scolastico possono essere presenti esperti esterni per la conduzione di progetti specifici.

La scuola ha anche due collaboratori che turnano e si occupano delle sezioni.



ORGANIZZAZIONE DEGLI SPAZI

- In'aula di **PSICOMOTRICITA'**
- un'aula **SEZIONE BLU DELFINO**
- un'aula **SEZIONE ROSSO COCCINELLA**
- un'aula **SEZIONE BIANCO CIGNO**
- un'aula **RELAX**
- una **BIBLIOTECA**
- un **BAGNO** per i bimbi
- un **GIARDINO**



Le sezioni pranzano nel refettorio al piano terra.

Nelle sezioni gli spazi sono organizzati per soddisfare le esigenze di autonomia e di apprendimento di ogni singolo bambino.

PROGETTI DI PLESSO

Dedicati a tutti i bambini

- **PROGETTO TEATRO/CINEMA**
- **PROGETTO BIBLIOTECA**
- **PROGETTO EDUCAZIONE CIVICA**
- **PROGETTO OUTDOOR EDUCATION**
- **PROGETTO ACCOGLIENZA**



Quest'ultimo progetto coinvolge tutti i/le bambini/e e vuole dedicare ad ognuno gli spazi, i tempi e le modalità necessari alla separazione dai genitori ed al conseguente ingresso nel gruppo, nel rispetto delle caratteristiche personali.

Per i/le bambini/e "vecchi iscritti" la frequenza della prima settimana è solo al mattino.

L'inserimento per i nuovi iscritti, si svolge frequentando per tre settimane solo al mattino (il pasto viene somministrato dal secondo giorno).

Terminato tale periodo si può iniziare il riposo pomeridiano. Per i trasferimenti, ovvero per i bambini che provengono da altre scuole dell'infanzia, l'inserimento durerà una sola settimana dalle 8,30 alle 13,30.

Dedicato ai bambini di 3 anni

- **PROGETTO CONTINUITA' NIDO/INFANZIA**

Dedicato ai bambini di 4 anni

- **PROGETTO AGIO**

Dedicati ai bambini di 4 e 5 anni

- **PROGETTO LOGOS**
- **LABORATORIO HERA**

Dedicati ai bambini di 5 anni

- **PROGETTO CONTINUITA' INFANZIA/PRIMARIA**
- **PROGETTO BIBLIOTECA (PRESTITO LIBRI)**
- **PROGETTO DI EDUCAZIONE STRADALE**
- **PROGETTO TEATRICO**

CONTATTI

Scuola 051/6236564

Segreteria IC13 051/471998

